

BAB III

OBJEK PENELITIAN

A. Profil Askowanu Jepara

1. Sejarah

Askowanu lahir dari inspirasi pertemuan sebagian koperasi NU Jepara yang ikut dalam pertemuan pada PUSKOWANU Jawa Tengah yang diselenggarakan di Hotel Muria Tanggal 26 Mei 2014 melalui berbagai rapat antar koperasi warga NU yang intens, maka bersepakat untuk membuat sebuah wadah bagi koperasi-koperasi Warga NU yang berpola Syariah di Kabupaten Jepara. Askowanu Syariah Jepara lahir dan dikukuhkan oleh PCNU bersama Wakil Bupati Jepara serta oleh PB LP-NU di gedung PCNU pada selasa, 15 Juli 2014 / 17 Ramadhan 1435 H yang diikuti oleh karyawan dan pengurus anggota Askowanu di lanjutkan dengan buka bersama.

Program pertama Askowanu adalah penyaluran Baitul Maal dalam acara pasar murah yang dihimpun dari Baitul Maal masing-masing koperasi Anggota Askowanu dengan jumlah 1.500 paket (harga @40.000) dijual dengan harga Rp 20.000 pada tanggal 18 Juli 2014 / 20 Ramadhan 1436 H bekerja sama dengan Bank Pemerintah pada tanggal 22 Juli 2014 diadakan lagi pasar rakyat dengan nilai yang sama dengan jumlah 1.500 paket.

2. Visi dan Misi

Visi ASKOWANU :

Menumbuh kembangkan kegiatan ekonomi syariah melalui koperasi syariah NU

Misi ASKOWANU :

- a. Mengkoordinir, mengkondisikan dan menginventarisir koperasi-koperasi syariah NU
- b. Meningkatkan peran serta koperasi syariah NU pada setiap kegiatan jam'iyah NU
- c. Meningkatkan kapasitas manajemen dan sumber daya koperasi syariah NU.

3. Syarat bergabung Askowanu

Persyaratan bergabung dalam Askowanu :

- a. Koperasi Primer
- b. Didirikan oleh lembaga dan atau warga NU yang memiliki komitmen terhadap jam'iyah NU
- c. Beroperasional secara Syariah
- d. Mempunyai struktur pengurus yang jelas
- e. Berdomisili di wilayah Kabupaten Jepara
- f. Mempunyai sistem pelaporan standar
- g. Operasional secara normal
- h. Bersedia diverifikasi oleh Askowanu

Berikut ini daftar BMT yang termasuk dalam Jaringan ASKOWANU Jepara :

NO	LEMBAGA	ALAMAT
1	KSPPS BMT AMAN ABADI	JL. Ngasem Raguklampitan KM 01 ds. Ngasem rt.01/01 Batealit Jepara.
2	KSU BMT AMANAH USA	JL. Raya Bangsri Kelet, Wedelan RT 02/01 Jepara
3	KSPPS IKA UNISNU JEPARA	JL. Raya jepara bangsri km 08 kelurahan jambu rt 39/8 Mlonggo Jepara
4	KSPPS BMT BAZARA	Jl. Desa Jinggotan (Sebelah Kantor Pos Kembang) Kembang Jepara
5	KSPPS BMT SUMBER MAKMUR SEJAHTERA	Jl. Raya Petekeyan Bugel KM 05 Jepara RT 006/002
6	KJKS MITRA UTAMA	JL. RMP Sosrokartono KM. 1 Pengkol Jepara
7	KSU YASMIN	JL. Raya Mambak - Suwawal Timur KM.01 RT 03/03 Pakis Aji Jepara
8	KSPPS YAMAMUS	JL. Soekarno Hatta no.06 Tahunan Jepara
9	KSPPS BMT LUMBUNG ARTHO	JL. MT haryono no 14 ruko pasar Jepara 2 blok A no.04
10	KSU BMT AMAN UTAMA	JL. Ahmad Yani No.37 Pengkol Jepara
11	KSPPS BMT ARTHA MELATI	JL. Ratu Kalinyamat, Kanal - Krapyak Tahunan Jepara
12	KSU BMT GUNA LESTARI	Dk. Wonosari 1/5 Tahunan Jepara 59427
13	KSPPS BMT LIMA SATU	JL. Mangunsarkoro no.21 jepara
14	KSPPS BMT UMMAT SEJAHTERA ABADI	JL. Wakhid Hasyim NO. 133 Jepara

Tabel 6. BMT Jaringan Askowanu Jepara

Dari ke 14 BMT diatas peneliti mengajukan surat penelitian yang ditujukan kepada kepala BMT Jaringan Askowanu Jepara untuk melakukan penelitian di dua BMT yang berada pada naungannya yaitu BMT Ummat Sejahtera Abadi (USA) dan KSPPS BMT Lima Satu. Untuk BMT yang pertama dalam kurun waktu satu bulan tidak merespon surat pengajuan penelitian yang peneliti ajukan, maka dari itu peneliti memutuskan untuk memfokuskan penelitian di KSPPS BMT Lima Satu yang di pimpin oleh bapak Fatkur Rohman A., S.E.

B. Sejarah KSPPS BMT Lima Satu

Koperasi Serba Usaha Lima Satu merupakan koperasi dengan pola syaria'ah di Kabupaten Jepara yang pendiriannya dipelopori oleh Pengurus NU Cabang Jepara. Berawal dari munculnya semangat pemberdayaan ekonomi umat, maka pada tanggal 27 Mei 1998 di bentuklah Koperasi yang diharapkan akan menjadi payung pemberdayaan bagi Masyarakat.

Setelah melakukan berbagai tahapan baik pertemuan intern pengurus, pertemuan dengan LPNU dan Pengurus NU, maka muncullah pemikiran-pemikiran agar dibentuk sebuah lembaga keuangan syaria'ah yang betul-betul menjalankan kebijakan lembaganya berdasarkan Syariah. Maka disusunlah program dan persiapan-persiapan bagi berdirinya lembaga keuangan itu, salah satunya dengan memohon restu kepada Rois Aam PBNU KH. Sahal Mahfud (Alm). Sehingga pada tanggal 17 April 2011 terlahirlah Unit Jasa Keuangan Syaria'ah yang lebih dikenal sebagai Baitul Maal Wattamwil (BMT) Lisa Sejahtera, dengan badan hukum No.518/03/16/BH/PAD/XIV 10 /2012 yang dibuka secara resmi oleh Bupati Jepara pada saat itu H. Hendro Martojo.

Tahun 2016 berdasar Peraturan Pemerintah yang baru, Rapat Anggota memutuskan untuk memisahkan Antara KSU yang konsen di Minimarket dengan KSPPS yang konsen di Simpan Pinjam Pembiayaan Syariah, sehingga pada Oktober 2017 Akta dan Badan Hukum berubah 005494/BH/M.KUKM.21/X/2017 yang berkedudukan di Jalan Ki. Mangunsarkoro No. 21 Panggang Jepara.

C. Visi dan Misi KSPPS BMT Lima Satu

Visi :

Menjadi Lembaga Keuangan Syariah yang Terpercaya, Tangguh, Serta Terdepan dalam Inovasi Produk dan Teknologi.

Misi :

1. Membangun sumber daya manusia yang mampu memadukan kecerdasan Intelektual, kecerdasan emosional dan kecerdasan spiritual.
2. Mempunyai komitmen terhadap pengembangan produk-produk syariah
3. Menanamkan semangat kerja secara profesional yang didasari nilai-nilai transendental.
4. Meningkatkan performa administrasi yang tertata dan mendukung kinerja lembaga secara optimal.
5. Meningkatkan kualitas teknologi informasi yang mampu menjawab kebutuhan zaman.
6. Melayani anggota secara profesional dengan penuh ketulusan.
7. Membangun Fondasi ekonomi kerakyatan demi kesejahteraan dan kemaslahatan ummat.

D. Letak Geografis KSPPS BMT Lima Satu

KSPPS BMT Lima Satu kantor pusat terletak di Jl. Ki Mangunsarkoro No. 21, Panggang, Kec. Jebara, Kabupaten Jebara, Jawa Tengah 59411.

Kelurahan : Panggang

Kecamatan: Jebara

Kabupaten : Jepara

Provinsi : Jawa Tengah

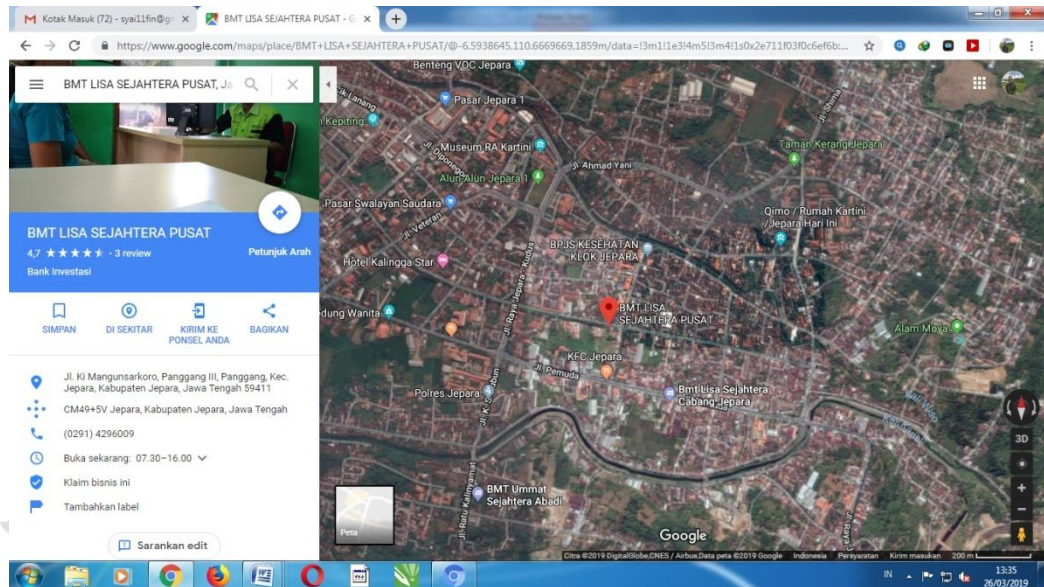

Gambar 2. Letak Geografis KSPPS BMT Lima Satu Pusat

E. Produk-produk

1. Produk-produk KSPPS BMT Lima Satu

a. Produk Pembiayaan :

1) Pembiayaan *Qordlu Syar'i*

Yaitu pembiayaan multiguna dengan menggunakan akad *Qordlu Syar'i* (*Qordlu Bi Syarti Rahni*), yaitu akad hutang dengan syarat gadai yang dibenarkan oleh syariat dan mempunyai landasan kuat dalam *kutubus salaf* dengan mekanisme yang telah diajarkan para Ulama.

Ketentuan Umum al Qardh berdasarkan FATWA DEWAN SYARIAH NASIONAL MUI NO: 19/DSN-MUI/IV/2001 :

- a) *Al-Qardh* adalah pinjaman yang diberikan kepada nasabah (*muqtaridh*) yang memerlukan.
- b) Nasabah *al-Qardh* wajib mengembalikan jumlah pokok yang diterima pada waktu yang telah disepakati bersama.
- c) Biaya administrasi dibebankan kepada nasabah.
- d) LKS dapat meminta jaminan kepada nasabah bilamana dipandang perlu.
- e) Nasabah *al-Qardh* dapat memberikan tambahan (sumbangan) dengan sukarela kepada LKS selama tidak diperjanjikan dalam akad.
- f) Jika nasabah tidak dapat mengembalikan sebagian atau seluruh kewajibannya pada saat yang telah disepakati dan LKS telah memastikan ketidakmampuannya, LKS dapat:
 - i. Memperpanjang jangka waktu pengembalian, atau
 - ii. Menghapus (*write off*) sebagian atau seluruh kewajibannya.

Di KSPPS BMT Lima Satu terdapat beberapa nominal yang harus dibayarkan oleh nasabah/anggota pada awal akad atau pada saat penanda tangan surat penegasan persetujuan pembiayaan (SP3) untuk pembiayaan dengan akad *Qordlu Syar'i (Qordlu bi syarti Rahni)*. Seperti biaya administrasi, taawun, infaq, materai. Dan untuk

pembayaran angsuran per bulannya diambil 2% untuk administrasi, diambil dari jumlah plafond dan dibagi dengan tenornya.

2) ***Bai' bi'saman Ajil***

Yaitu pembiayaan atas dasar jual beli yang kemudian diangsur/ditanggihkan, dalam hal ini BMT sebagai penjual (*Ba'i*) dan anggota sebagai pembeli (*Musytari*), maka disyaratkan barang berasal dari pihak ketiga telah dibeli dan telah diterima oleh BMT lalu dijual kepada anggota dengan harga yang disepakati.

b. Produk Simpanan :

1) **Si Kasya (Simpanan Berjangka Syari'ah)**

Yaitu simpanan deposito atau berjangka yang hanya bisa diambil untuk jangka waktu tertentu. Keunggulan sikasya sebagai berikut: Investasi menguntungkan Tanpa beban administrasi, Aman bebas Bunga. Nisbah yang diberikan 3 Bulan Nisbah 23-77, 6 Bulan Nisbah 28-72, 12 Bulan Nisbah 45-55, 24 Bulan Nisbah 50-50.

2) **Simpanan Askowanu**

Yaitu jenis simpanan bersama koperasi anggota Askowanu, yang fleksibel dan sewaktu-waktu dapat diambil sesuai kebutuhan, dapat melakukan penyimpanan dan penarikan dikantor-kantor berlogo Jaringan Askowanu seluruh Jepara. Dipermudah dengan layanan antar jemput Tanpa biaya administrasi Setoran awal Rp 10.000 Setoran selanjutnya minimal Rp 5.000.

3) Si Hara (Simpanan Hari Raya)

Yaitu simpanan yang diperuntukkan kepada anggota yang digunakan untuk memenuhi kebutuhan menjelang Hari Raya Idul Fitri atau Hari Raya Qurban, simpanan Bisa diambil 30 hari sebelum hari raya. Mudah, dengan layanan antar jemput tanpa biaya administrasi. Setoran awal Rp 10.000 setoran selanjutnya minimal Rp 5.000 dan yang terakhir mendapat bingkisan menarik menjelang hari raya.

4) Si Mada (Simpanan Masa Depan)

Yaitu simpanan yang dirancang untuk membantu anggota mempersiapkan dan merealisasikan keinginan yang terencana, baik untuk membangun rumah, membeli mobil dan untuk biaya sekolah. Simpanan ini hanya bisa diambil pada saat jatuh tempo. Dengan fasilitas Mudah, layanan antar jemput, tanpa biaya administrasi, setoran flat mulai dari Rp 100.000 sd Rp 500.000 dan bagi hasil menguntungkan

5) Si Liwa (Simpanan Lembaga dan Siswa)

Yaitu produk layanan pengelolaan dana yang diperuntukkan bagi Lembaga Pendidikan dalam menghimpun dana tabungan siswa dengan fasilitas beasiswa dan bonus untuk lembaga. Mudah, dengan layanan antar jemput tanpa biaya administrasi setoran awal Rp.50.000, meringankan beban biaya sekolah dan dapat digunakan sebagai jaminan pembiayaan dan fasilitas lainnya.

6) Si Haja (Simpanan Haji Umroh)

Yaitu simpanan terencana yang Untuk merencanakan Haji dan Umroh, dapat juga digunakan untuk wisata religi. Dengan fasilitas yang diberikan yaitu mudah dengan layanan antar jemput tanpa biaya administrasi. Setoran awal Rp 100.000 dan dapat digunakan sebagai Setoran Awal ONH.

c. Produk ZIS (Zakat, Infaq Shodaqoh) :

1) Santunan Yatim

Pemberian santunan yatim piatu pada momen-momen tertentu, seperti bulan Muharram dll.

2) Sembako Si Miskin

Pemberian sembako secara cuma-cuma diberikan kepada warga kurang mampu dengan alokasi setiap bulan.

3) Beasiswa Anak Asuh

Beasiswa anak asuh adalah program berkelanjutan, diperuntukkan bagi siswa-siswi kurang mampu untuk dapat terus belajar hingga tamat SLTA.

4) Bedah Rumah

Program bedah rumah merupakan program sinergi antara berbagai pihak untuk membangun rumah keluarga miskin.

5) Pasar Sembako Murah

Pasar rakyat atau sembako murah merupakan kerja sama antara BMT Lisa bersama Askowanu dan Nahdlatul Ulama dilaksanakan setiap bulan ramadhan.

6) Pelatihan Ketrampilan

Pelatihan ketrampilan bagi warga miskin dan kurang mampu sebagai bekal memulai usaha baru, untuk menopang perekonomian keluarga.

B. Stuktur Kepengurusan

1. Stuktur Kepengurusan KSPPS BMT Lima Satu

KSPPS BMT Lima Satu dalam menjalankan tugas pokok dan fungsinya memiliki struktur organisasi. Agar fungsi tersebut berjalan dengan baik, maka perlu penempatan orang-orang baik itu sebagai karyawan atau pegawai. Hal ini diharapkan dapat lebih meningkatkan rasa tanggung jawab dari setiap karywan ataupun pegawai.

Berikut ini bagan struktur organisasi KSPPS BMT Lima Satu Pusat

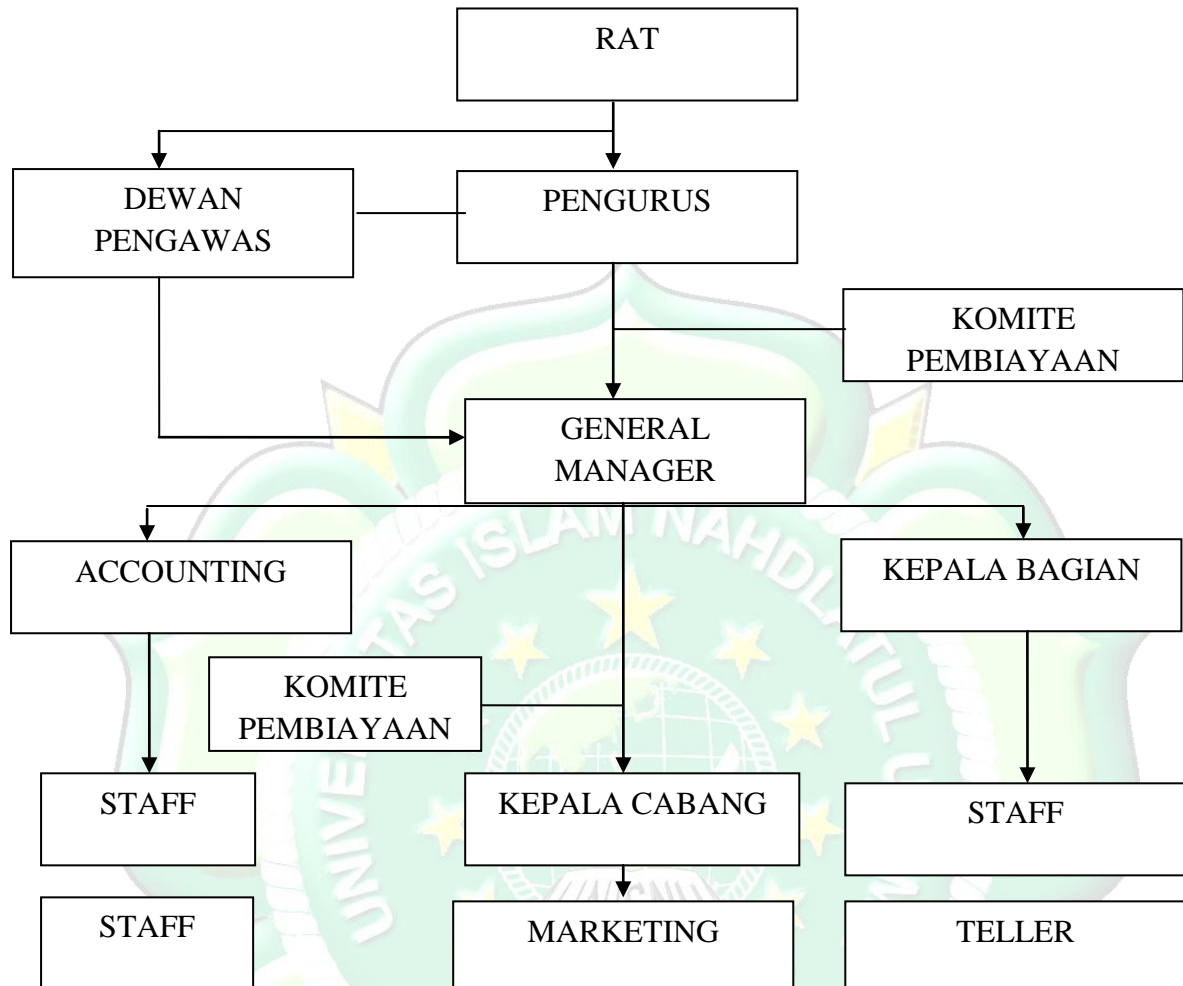

Gambar 3. Bagan struktur organisasi KSPPS BMT Lima Satu Pusat

Berikut ini struktur kepengurusan KSPP. Syariah BMT Lima Satu :

- a. Dewan Pembina :
Ketua PCNU Kab. Jepara
- b. Dewan Pengawas Syariah:
 - 1) K. M. Nasrullah Huda
 - 2) KH. Imam Abi Jamroh
 - 3) K. Zaenal Amin

b. Dewan Pengawas Manajemen :

- 1) Drs. H. Mustaqim Umar, MM.
- 2) H. Abdul Wahab, SH
- 3) Ketua LPNU Kab. Jepara

c. Dewan Pengurus BMT :

- 1) Sukardi, M.Pd. (Ketua)
- 2) M. Kholil, S.Ag. (Sekretaris)
- 3) H. Imamuddin (Bendahara)

d. Perwakilan Cabang :

- 1) Bangsri : Abdul Jamal, SE
- 2) Kedung : H. David Ali, S.Pd.I
- 3) Mayong : H. Syamsul Ma'arif, M.Pd
- 4) Karimunjawa : H. Srianto
- 5) Nalumsari : H. Sardiyanto, S.Pd

e. Pengurus Baitul Maal :

- 1) M. Ulul Absor, S.Ag
- 2) H. Niti Sumito, SE, MM
- 3) Ir. Abdul Haris Noor

f. Pengurus Unit Lisa Mart :

- 1) Solikhul Hidayat, SE. Msi
- 2) Dosan Rif'i, MA
- 3) Dra. Siti Hanifah

Berikut ini karyawan KSPP Syariah BMT Lisa tahun 2018 :

a. Karyawan Kantor Pusat (Jl, Ki Mangunsarkoro No. 21 Jepara) :

No	Nama	Alamat	Jabatan
1	Fatkur Rohman A., SE	Mantingan	General Manager
2	Nur Inayatul Laili, SE	Mambak	Kabag. Opr. dan SDM
3	Khoirul Abid	Bulungan	kabag. Pembiayaan
4	Cindy Ristiyani	Langon Tahunan	Accounting

Tabel 7. Karyawan Kantor Pusat

b. Karyawan Kantor Cabang 01 jepara (Gdg PC NU Jl. Pemuda No. 51 Jepara) :

No	Nama	Alamat	Jabatan
1	Fatmawati Sapita	Petekeyan	Kepala Cabang
2	Aprilla Agata D.A.M	Potroyudan	Teller
3	Eko Moh. Hasan P	Bulungan	Marketing
4	Reza Fahmi	Tahunan Jepara	Marketing

Tabel 8. Karyawan Kantor Cabang 01 jepara

- c. Karyawan Kantor Cabang 02 Bangsri (Komplek YPI Hasyim Asy'ari Bangsri) :

No	Nama	Alamat	Jabatan
1	Fitriyanto, S.Sy	Kecapi	Kepala Cabang
2	Jevi Ratna AN, S.E	Gajian Bangsri	Teller
3	Reni Fabriana	Banjaran Bangsri	Marketing
4	Sa'datur Rifáh	Bangsri	Marketing

Tabel 9. Karyawan Kantor Cabang 02 Bangsri

- d. Karyawan kantor Cabang 03 Kedung (Depan Yayasan MH Bugel) :

No	Nama	Alamat	Jabatan
1	M. Yusuf Marzuki, SE	Bugel Kedung	Kepala Cabang
2	Nevi Selfana S.	Rau	Teller
3	Auliya Rohma Fitriya	Tahunan	Marketing
4	Sipti Suliswati	Wanusobo Kedung	Marketing

Tabel 10. Karyawan kantor Cabang 03 Kedung

- e. Karyawan Kantor Cabang 04 Mayong (Jl. Mayong-Welahan belakang Pasar Mayong) :

No	Nama	Alamat	Jabatan
1	Moh. Wartono, S.E	Langon Tahunan	Kepala Cabang
2	Rahma Lestari,S.Ei	kriyan Kalinyamatan	Teller
3	Zakiyatus Sa'adah	Banyu Putih	Marketing
4	Suhadi	Mayong Lor	Marketing

Tabel 11. Karyawan Kantor Cabang 04 Mayong

f. Karyawan Kantor Cabang Karimunjawa :

No	Nama	Alamat	Jabatan
1	M. ikbal Husni, S.E	Karimunjawa	Kepala Cabang
2	Lady Widi Pangesti	Karimunjawa	Teller
3	Riris Purmayantik	Kemujaan	Teller
4	Ali Hasan	Karimunjawa	Marketing
5	Bambang Mustofa	Kemujaan	Kepala Kantor
6	Lilin Chintya Dewi	Kemujaan	Marketing

Tabel 12. Karyawan Kantor Cabang Karimunjawa

g. Karyawan Kantor Cabang Nalumsari :

No	Nama	Alamat	Jabatan
1	Sukarno, S.Pd.I	Blimbingrejo	Kepala Cabang
2	Yulianita Khoirunnisak	Mayong Kidul	Marketing
3	Yusriana Rohmania	Tritis	Teller

Tabel 13. Karyawan Kantor Cabang Nalumsari