

Lampiran

**STRUKTUR PENGURUS  
YAYASAN PENDIDIKAN ISLAM AL-FAQIH  
KECAPI-TAHUNAN-JEPARA**

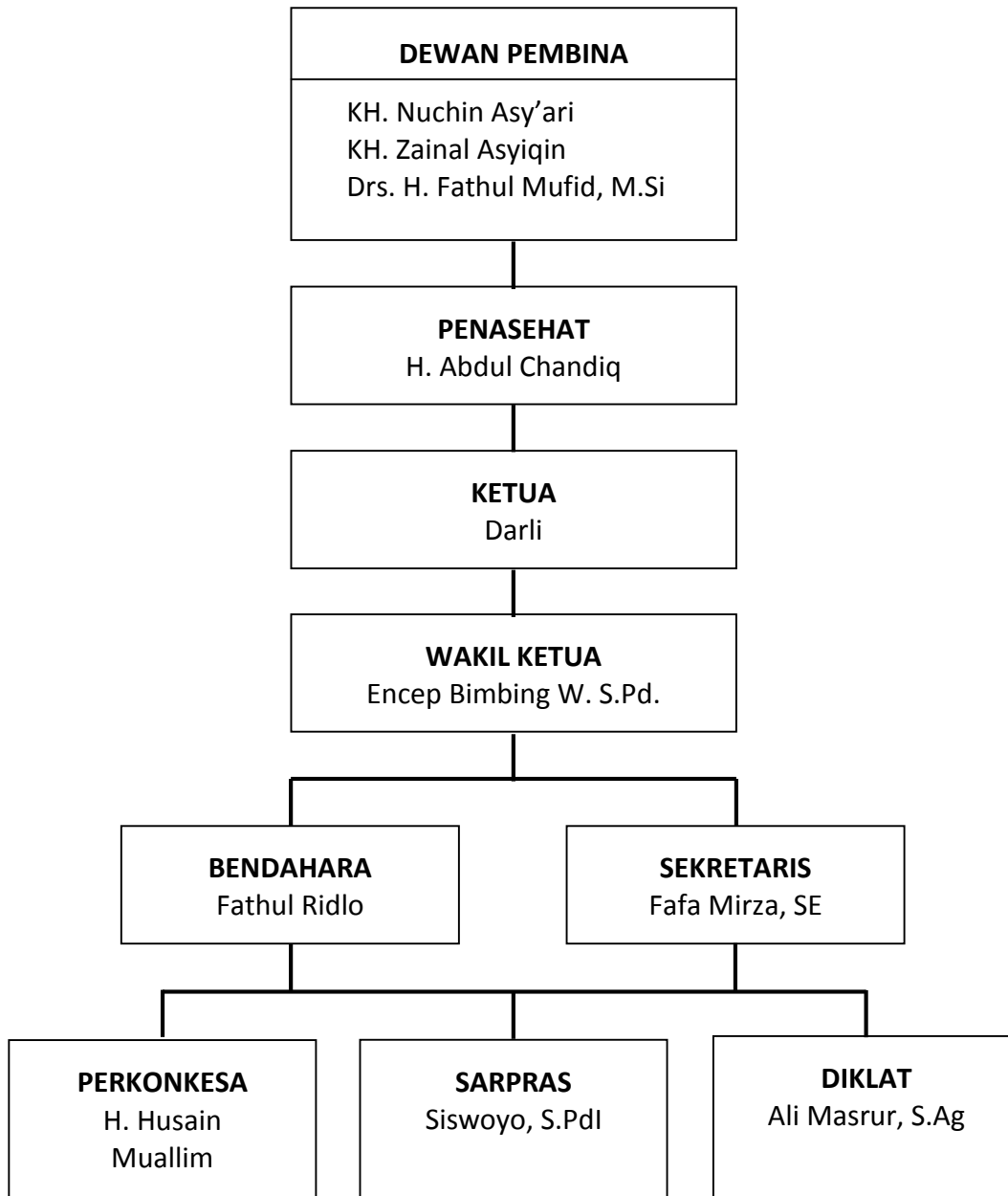

Sumber : MI Tsamrotul Huda 2018

### PROFIL MADRASAH

1. Nama Sekolah : MADRASAH IBTIDAIYAH TSAMROTUL HUDA  
Alamat Sekolah : DS. KECAPI  
: (Kecamatan) TAHUNAN  
: (Kabupaten/Kota) JEPARA  
: (Propinsi) JAWA TENGAH  
Telepon/HP/Fax : (0291) 4297657
2. Nama Yayasan (bagi Swasta) : YAYASAN PENDIDIKAN ISLAM AL FAQIH  
Alamat Yayasan & No. Tlp. : JL. KH.ABDULLAH FAQIH HUSAIN RT 5 RW 1  
KECAPI
3. N P S M : 112033200055
4. N P S N : 20318654
5. Jenjang Akreditasi : A
6. Tahun didirikan / Th. Beroperasi : 1941
7. Kepemilikan Tanah (*Swasta*) : Yayasan  
Luas Tanah / Status Tanah : 1090 m<sup>2</sup>
8. Status Bangunan : Yayasan
  - a. Surat Ijin Bangunan : -
  - b. Luas seluruh bangunan : 698 m<sup>2</sup>
9. No. Rekening rutin sekolah : **5894-01-003295-53-9**, Nama Bank : **B R I UNIT  
NGABUL**
10. Data siswa dalam 5 (lima) tahun terakhir
  - a. data siswa per kelas

Th. Pelajaran	Jml Pendaftar (Cln Siswa Baru)	Kelas I		Kelas II		Kelas III		Kelas IV		Kelas V		Kelas VI		
		Jml Siswa	Jumlah Rombel	Jml Siswa	Jml Rombel	Jumlah Siswa	Jumlah Rombel	Jml Siswa	Jml Rombel	Jml Siswa	Jumlah Rombel	Jml Siswa	Jml Rombel	
2012/2013	46	46	2	46	2	55	2	61	2	46	2	54	2	
2013/2014	49	49	2	44	2	46	2	54	2	60	2	46	2	
2014/2015	35	35	2	49	2	43	2	46	2	54	2	59	2	

2016/2017	52	52	2	46	2	35	2	47	2	43	2	45	2
2017/2018	53	53	2	52	2	44	2	35	2	47	2	42	2

b. Data siswa berdasarkan jenis kelamin

Th. Pelajaran	Jml Pendaftar (Cln Siswa Baru)	Kelas I			Kelas II			Kelas III		
		Jml Siswa	L	P	Jml Siswa	L	P	Jml Siswa	L	P
2017/2018	53	53	18	25	52	19	33	44	27	17

Kelas IV			Kelas V			Kelas VI		
Jml Siswa	L	P	Jml Siswa	L	P	Jml Siswa	L	P
35	15	20	47	28	19	42	26	16

11. a) Data Ruang Kelas

Kondisi	Jumlah dan ukuran				Jml. ruang lainnya yg digunakan untuk r. Kelas (e)	Jumlah ruang yg digunakan u. R. Kelas (f)=(d+e)
	Ukuran 7x8 m <sup>2</sup> (a)	Ukuran > 56m <sup>2</sup> (b)	Ukuran < 56 m <sup>2</sup> (c)	Jumlah (d) =(a+b+c)		
Baik	5	1	1	7	1 ruang, yaitu: perpustakaan	12 ruang kelas (Perlu ruang perpustakaan)
Rsk ringan	2			2		
Rsk sedang	-			-		
Rsk Berat	-			-		
Rsk Total	3			12		

b) Data Ruang Penunjang

Jenis Ruangan	Jumlah (buah)	Ukuran (pxl)	Kondisi*)
1. R. Kepsek	1	4 x46	Baik
2. R. Guru	1	3 x 8	Baik
3. R. Tata Usaha	1	2 x28	Baik
4. R. BK	-	-	-

5. R. Tamu	-	-	
------------	---	---	--

**Ket. Semua dalam satu ruangan.**

c) Data Ruang Belajar Lainnya

Jenis Ruangan	Jumlah (buah)	Ukuran (pxl)	Kondisi*)	Jenis Ruangan	Jumlah (buah)	Ukuran (pxl)	Kondisi
1. Perpustakaan	-	-	-	6. Lab. Bahasa	-	-	-
2. Lab. IPA	-	-	-	7. Lab. Komputer	-	-	-
3. Ketrampilan	-	-	-	8. PTD	-	-	-
4. Multimedia	-	-	-	9. Serbaguna/aula	-	-	-
5. Kesenian	-	-	-	10.R. Komputer	-	-	-

12. Data Guru

Jumlah Guru/ Staf	Jumlah
Guru tetap (Yayasan)	14 orang
Guru Tdk Tetap/ Guru Bantu	-
Guru PNS Diperkerjakan (DPK)	1
Staf Tata Usaha & Penjaga	4 orang
<b>Total</b>	<b>19 orang</b>

Kecapi , 30 Januari 2017

Kepala M.I Tsamrotul Huda

**Mochamat Mistadi, S.Ag, M.Pd.I**

Lampiran Dokumentasi



ProsesKBM



Depan Madrasah



Halaman Madrasah Menyatu dengan Masjid



Kegiatan Jamaah Dhuhur



Kegiatan Jamaah



ur

Penilaian Praktek Shalat

## Daftar Riwayat Hidup Penulis

### BIODATA PENULIS

Nama : M.SUBHAN  
NIM : 131310000902  
Tempat /Tgl Lahir : Jepara, 3 Maret 1977  
Alamat : Pekalongan RT 02 RW 04 Batealit Jepara

Riwayat Pendidikan :

- 1.MI Miftahul Huda Pekalongan Jepara Lulus Tahun 1989
- 2.SLTP Sultan Hadirin Pekalongan Jepara Lulus Tahun 1992
3. SMA Walisongo Pecangaan Jepara Lulus Tahun 1995
  
- 5.Mahasiswa UNISNU Pasca Sarjana Angkatan 2015/2016