

BAB III

OBJEK PENELITIAN

A. Profil KSPPS Berkah Abadi Gemilang

KSPPS Berkah Abadi Gemilang adalah usaha ekonomi yang berwatak sosial yang terorganisir secara mantap, demokratis, otonom partisipatif operasionalnya menggunakan prinsip-prinsip yang mengusung etika moral dan berusaha dengan memperhatikan halal atau haramnya sebuah usaha yang dijalankan sebagaimana diajarkan dalam Agama Islam. Lembaga ini adalah wadah kemitraan, kerjasama, kekeluargaan, dan kebersamaan usaha yang schat, baik, dan halal.

Sebagai soko guru perekonomian, KSPPS Berkah Abadi Gemilang memungkinkan untuk berkembang secara ekonomis, mampu memberikan pelayanan secara terus menerus dan meningkat kepada anggotanya serta masyarakat sekitarnya, juga dapat memberikan sumbangan yang mendasar kepada pembangunan dan pertumbuhan ekonomi Indonesia. Kekeluargaan, kemakmuran masyarakat sangat diutamakan bukan kemakmuran orang perseorang dan bentuk usaha seperti itu yang tepat untuk umat Islam adalah Koperasi Syari'ah.

KSPPS Berkah Abadi Gemilang memiliki basis kegiatan ekonomi rakyat dengan falsafah yang mana yaitu dari anggota oleh anggota untuk anggota. maka berdasarkan Undang-undang RI Nomor 25 tahun 1992 tersebut berhak menggunakan badan hukum koperasi, dimana letak perbedaannya dengan Koperasi Konvensional (non syariah) hanya terletak pada teknis operasionalnya saja, KSPPS Berkah Abadi Gemilang menggunakan sistem bagi hasil dan

mengusung etika moral dengan melihat kaidah halal dan haram dalam melakukan usahanya.

B. Sejarah KSPPS Berkah Abadi Gemilang

Berdirinya KSPPS BERBAGI (Berkah Abadi Gemilang) berawal dari keinginan dari seorang mahasiswa INISNU Jepara yang bercita-cita untuk membuat sebuah usaha yang bisa bermanfaat untuk banyak orang yang bernama Agus Setiawan. Cita-cita itu mendapat sambutan yang baik dari teman-teman seangkatan di INISNU Jepara yang akhirnya terkumpul 25 anggota yang siap untuk mewujudkan cita-cita tersebut.

KSPPS BERBAGI (Berkah Abadi Gemilang) sebelumnya terbentuk dengan nama BMT Berkah Abadi dari usulan Agus Setiawan pada rapat anggota di Desa Troso yang akhirnya disempurnakan dengan usulan KH. Sukri Sukarli Sf dengan nama Berkah Abadi Gemilang disingkat BERBAGI sekaligus diresmikan dengan nama KSPS BERBAGI (Berkah Abadi Gemilang) pada tanggal 1 Januari 2012. Dengan Struktur pengurus Ketua Agus Setiawan, S. Sy, Sekretaris M. Maghfurir Rahman, S. Sy. Dan Bendahara H. Subhan. Sedangkan dari pengawas KH. Sukri Sukarli Sf, Jamalludin Malik, S. Ag dan Sugito, S. Ag.

Pada tanggal 1 Januari 2013 KSPPS BERBAGI resmi membuka Kantor Cabang Troso yang menjadi kepala cabang adalah Hery Prasetya, S. Sy. Kemudian pada tanggal 1 Januari 2014 memecah Kantor Pusat sendiri dan Kantor Cabang Utama sendiri yang sebelumnya digabung menjadi Kantor Cabang Utama. Adapun yang menjadi pemimpin atau manajer Kantor Pusat adalah Siti Fitriyani, S. Sy. Setelah itu pada tanggal 10 Februari KSPPS BERBAGI membuka Kantor Cabang Bawu yang menjadi kepala cabang adalah M. Choirun Najib, S.

Pd.I. Pada tanggal 1 Oktober 2016 resmi membuka Kantor Cabang Mayong yang menjadi kepala cabang yaitu Siti Yeni Maya Sari, SE. Kemudian pada tahun 2017 KSPPS BERBAGI resmi membuka dua Kantor Cabang sekaligus yaitu Kantor Cabang Suwawal pada tanggal 1 Agustus yang menjadi kepala cabang adalah Umi Faricha, S.Ps.I dan Kantor Cabang Kedung pada tanggal 18 Desember yang menjadi kepala cabang adalah Ahmad Setyoko. Yang terakhir resmi membuka Kantor Cabang Bangsri pada tanggal 28 September 2018 yang menjadi kepala cabang yaitu Ani Rohmah, S. Pd.I.

Selain bergerak dibidang keuangan KSPPS BERBAGI juga membuka usaha lain dalam bidang percetakan yang diberi nama Berbagi Media yang berlokasi di Jl. Taman Siswa Tahunan Japara. Sampai saat ini anggota pendiri KSPPS BERBAGI berjumlah 22 anggota. Sedangkan jumlah karyawan KSPPS BERBAGI yaitu kurang lebih 40 karyawan. Dan jumlah seluruh anggota KSPPS BERBAGI sampai saat ini kurang lebih sebanyak 10.560 anggota yang tersebar diseluruh wilayah Jepara dan sekitarnya.

C. Visi dan Misi KSPPS Berkah Abadi Gemilang

Visi KSPPS Berkah Abadi Gemilang

Menjadi Koperasi yang Kuat dan Terpercaya dalam bermu'alah demi Tercapainya Keberkahan.

Misi KSPPS Berkah Abadi Gemilang

1. Membentuk sistem yang baik dalam pengelolaan baik ke dalam maupun ke luar.
2. Melakukan pelayanan yang prima kepada anggota dan calon anggota.

3. Melakukan jasa perencanaan keuangan anggota dan calon anggota melalui produk-produk yang berdasarkan prinsip-prinsip syaria'ah.
4. Partisipasi aktif dalam kegiatan sosial kemasyarakatan.
5. Menumbuhkembangkan ekonomi mikro masyarakat secara mandiri.

D. Tujuan KSPPS Berkah Abadi Gemilang

Adapun tujuan didirikannya KSPPS Berkah Abadi Gemilang adalah sebagai berikut:

1. Menumbuhkan kepercayaan kepada masyarakat.
2. Meningkatkan kesejahteraan masyarakat.
3. Membantu sector ekonomi mikro dan menyediakan lapangan kerja serta pengembangan sumber daya manusia.
4. Meningkatkan semangat kebersamaan dan persatuan.

E. Letak Geografis KSPPS Berkah Abadi Gemilang

KSPPS Berkah Abadi Gemilang yang beralamat di Jl. Mbaleg Cemoro Kembar RT 07 RW 07 Troso Pecangaan Jepara

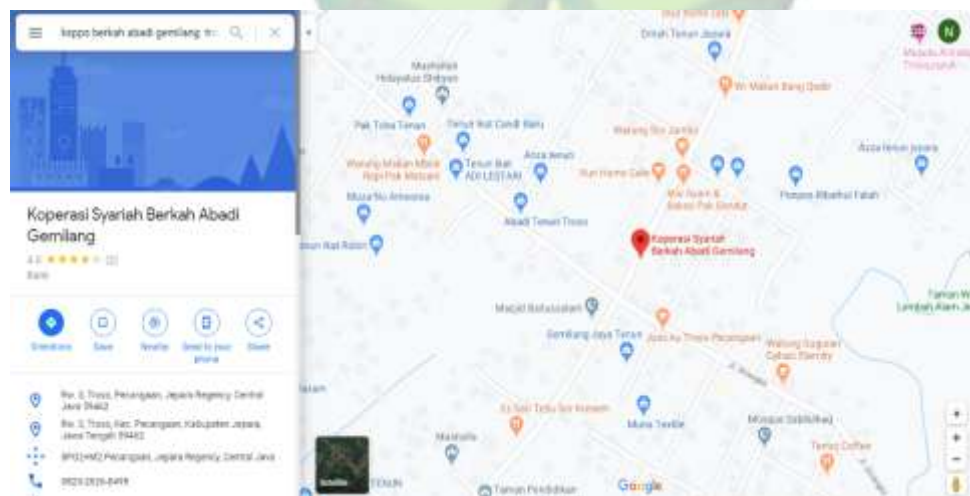

Gambar 2. Letak Geografis KSPPS Berkah Abadi Gemilang

F. Struktur Kepengurusan KSPPS Berkah Abadi Gemilang

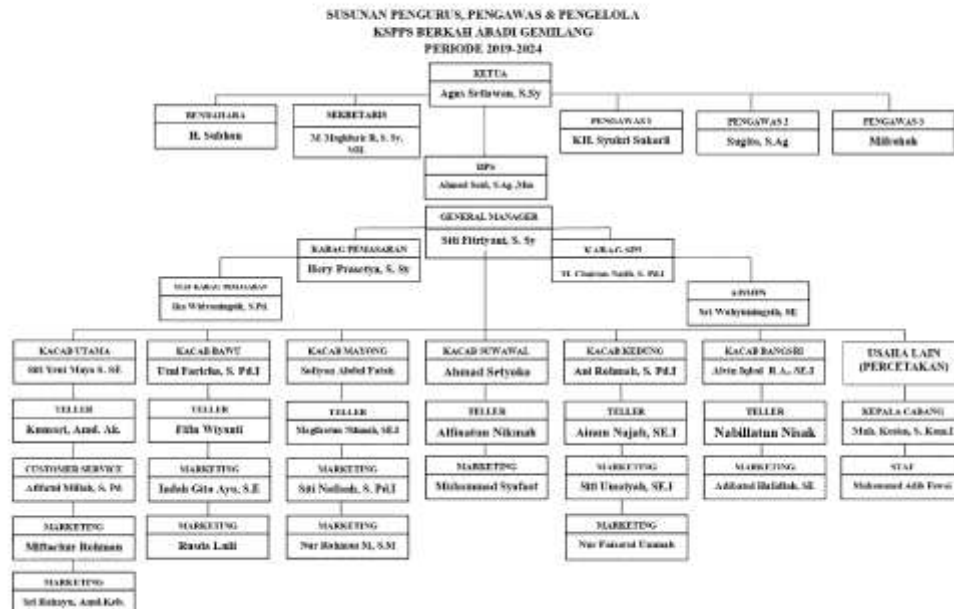

Gambar 3. Struktur Kepengurusan KSPPS Berkah Abadi Gemilang

G. Produk-produk KSPPS Berkah Abadi Gemilang

Adapun produk simpanan yang dimiliki KSPPS Berkah Abadi Gemilang (BERBAGI) sebagai berikut :

1. Simpanan Lancar (SINAR)

SINAR adalah simpanan anggota berdasarkan prinsip wadi'ah yadhomanah. Dengan cara disetorkan setiap saat dan pengambilannya setiap saat pula. Keuntungan simpanan ini adalah simpanan bisa diambil sewaktu-waktu.

2. Simpanan Hari Raya (SIM RAYA)

SIM RAYA adalah simpanan anggota berdasarkan prinsip mudhorobah untuk mencadangkan kebutuhan Hari Raya Idul Fitri. Dengan cara disetorkan setiap saat dan pengambilannya hanya bisa dilakukan satu tahun sekali di

bulan Ramadhan. Keuntungan dapat memenuhi seluruh kebutuhan Hari Raya.

3. Simpanan Sekolah (SI SEKOLAH)

SI SEKOLAH adalah simpanan bagi siswa siswi yang masih melaksanakan study di PAUD, TK/RA, SD/MI, SMP/MTs, SMK/MA, yang disimpan melalui lembaga sekolah. Dengan cara disetorkan setiap saat dan pengambilannya hanya bisa dilakukan satu tahun sekali pada akhir tahun pelajaran. Keuntungan lembaga bisa mengajukan permohonan proposal/kerjasama jika mengadakan event di Sekolah, serta mendapatkan banner promosi diawal tahun pelajaran.

4. Simpanan Berjangka (SIM KA)

SIM KA adalah simpanan berjangka manfaa't yaitu:

- a. Lebih aman dan menguntungkan
- b. Bagi hasil yang kompetitif
- c. Membantu pengembangan ekonomi umat
- d. Insyaallah lebih manfaat dan maslahat

Adapun perolehan nisbah simpanan berjangka adalah sebagai berikut.

No.	Jangka Waktu	Nisbah	
		Anggota	Koperasi
1	3 Bulan	35	65
2	6 Bulan	50	50
3	1 Tahun	65	35
4	> 1 Tahun	70	30

Tabel 2. Nisbah Simpanan Berjangka

Minimal simpanan Rp 1.000.000 dengan syarat dan ketentuan yang berlaku.

5. Simpanan Berkah Berencana (SIM KACA)

SIMKACA adalah simpanan anggota yang berbentuk jangka panjang yang dapat diangsur setiap satu bulan sekali dalam jangka waktu 36, 48, 60 bulan.

Dengan keuntungan yang telah ditentukan, dengan rincian sebagai berikut.

NOMINAL	JKW/Bln	TERIMA
Rp 25.000	36	Rp 1.000.000
	48	Rp 1.500.000
	60	Rp 2.000.000
Rp 50.000	36	Rp 2.000.000
	48	Rp 3.000.000
	60	Rp 4.000.000
Rp 100.000	36	Rp 4.000.000
	48	Rp 6.000.000
	60	Rp 8.000.000
Rp 200.000	36	Rp 8.000.000
	48	Rp 12.000.000
	60	Rp 16.000.000
Rp 300.000	36	Rp 12.000.000
	48	Rp 18.000.000
	60	Rp 24.000.000
Rp 400.000	36	Rp 17.000.000
	48	Rp 24.000.000
	60	Rp 32.000.000

Rp 500.000	36	Rp 21.000.000
	48	Rp 30.000.000
	60	Rp 40.000.000
Rp 600.000	36	Rp 25.000.000
	48	Rp 36.000.000
	60	Rp 49.000.000
Rp 700.000	36	Rp 30.000.000
	48	Rp 42.000.000
	60	Rp 57.000.000
Rp 800.000	36	Rp 34.000.000
	48	Rp 48.000.000
	60	Rp 65.000.000
Rp 900.000	36	Rp 38.000.000
	48	Rp 55.000.000
	60	Rp 70.000.000
Rp 1.000.000	36	Rp 40.000.000
	48	Rp 60.000.000
	60	Rp 80.000.000

Tabel 3. Rincian Simpanan Berkah Berencana

6. Simpanan Pendidikan (SI DIKA)

SI DIKA adalah simpanan bagi siswa siswi yang masih melaksanakan *study* di PAUD, TK/RA, SD/MI, SMP/MTs, SMK/MA, yang disimpan oleh siswa/siswi pribadi atau orang tuanya. Keuntungan simpanan ini, anggota akan mendapatkan hadiah alat-alat sekolah sesuai dengan paket yang dipilih.

Dengan cara menabung, menggunakan paket-paket yang kami sediakan di bawah ini:

- a. Paket 1 = Rp 100.000/minggu
- b. Paket 2 = Rp 50.000/minggu
- c. Paket 3 = Rp 25.000/minggu

7. Simpanan Qurban (Si Qurba)

Si Qurba adalah simpanan anggota berdasarkan akad wadi'ah yadhamanah yang mana cara penyetorannya bisa dilakukan setiap saat dengan minimal setoran Rp 5.000 dengan pengambilannya hanya bisa dilakukan setiap 1 tahun satu kali pada bulan Dzulhijjah.

8. Simpanan Umroh (Si Umroh)

Si Umroh adalah simpanan anggota berdasarkan prinsip mudhorobah untuk memudahkan anda beribadah umroh. Dengan cara menabung Rp 1.000.000 anda bisa langsung berangkat umroh. Dengan ketentuan dan syarat berlaku.

H. Profil Pengelola Dana Funding

Adapun profil tenaga pengelola dana funding di KSPPS Berkah Abadi Gemilang adalah sebagai berikut.

No	Kantor	Jabatan	Nama
1.	Kantor Pusat	Kepala Bagian Pemasaran	Hery Prasetya, S. Sy.
2.	Kantor Pusat	Staf Pemasaran	Ika Widyaningsih, S.Pd.
3.	Kantor Cabang Utama Troso	Marketing Funding	Sri Rahayu, Amd.Keb.

4.	Kantor Cabang Bawu	Marketing Funding	Indah Gita Ayu, S.E
5.	Kantor Cabang Mayong	Marketing Funding	Siti Nafisah, S. Pd.I
6.	Kantor Cabang Suwawal	Marketing Funding	Muhammad Syafaat
7.	Kantor Cabang Kedung	Marketing Funding	Siti Umaiya, SE.I
8.	Kantor Cabang Bangsri	Marketing Funding	Adibatul Hafidlah, SE

Tabel 4. Profil Pengelola Dana Funding

