

## GAMBAR ORNAMEN MASJID MANTINGAN TAHUNAN JEPARA

1. Gambar: 01, Masjid Mantingan Tahunan Jepara pasca renovasi

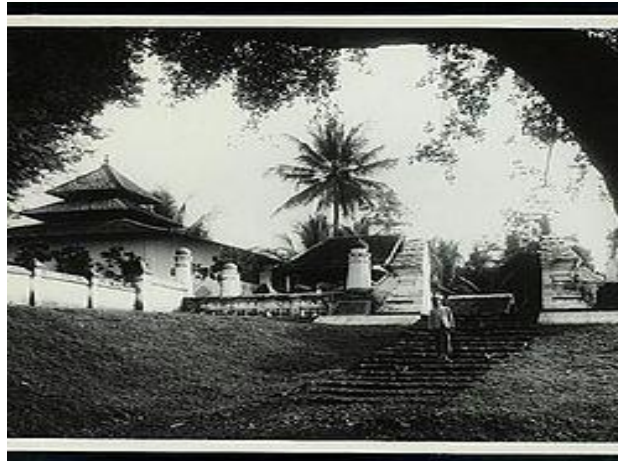

2. Gambar : 02, Masjid Mantingan Tahunan Jepara tempo dulu.



3. Gambar: 03, Gapura Paduraksa.



4. Gambar: 04, Candi Bantar.



5. Gambar 05: Tumbuh-tumbuhan daun dan bunga teratai



6. Gambar 06 : Gambar Ornamen Rumah panggung, pagar dan candi bantar



7. Gambar 07: Ornamen Gunung dan matahari.



8. Gambar 08: Ornamen Sulur-suluran dan labu air



9. Gambar 09: Tumbuhan daun, kangkung dan nipah





10. Gambar 10: Ornamen Pohon bambu, paku, kelapa, keben, sagu dan kamboja.



11. Gambar 11: Binatang yang distilir seperti angsa.



12. Gambar 12: Binatang yang distilir seperti kelelawar



13. Gambar 13: Motif ornamen makara yang disamarkan



14. Gambar 14: Ornamen medalion bulat



15. Gambar 15: Anyaman (jalinan)



16. Gambar 16: Ornamen Relief dua Sisi, seekorgajah yang distilirdengandaun



17. Gambar 17: Ornamen Relief dua Sisi berbentuk kera



18. Gambar 18: Ornamen candrasengkala





19. Gambar : 19 Ornamen 2 sisi panel berbentuk Hanoman yang sudah rusak



20. Gambar: Panel berbentuk bujur sangkar.

Sisi depan dihias dengan bunga dan suluran, sedangkan sisi belakangnya dihias dengan gambar dua orang dan seorang memakai kain panjang, berdiri dan sikapnya menyembah, relief ini menggambarkan Rama, Lakshmana sedang duduk dan Sinta menghormati di depannya.



## **STRUKTUR PENGURUS MASJID MANTINGAN TAHUNAN JEPARA**

1. Pelindung : Petinggi desa Mantingan
2. Penasehat : Drs. H. Ahmad Muzaed
3. Ketua Ta'mir I : H. Achmad Djaiz  
Ketua Ta'mir II : Dr. Ahmad Selamat, Msi.
4. Katib/ Sekretaris I : Drs. Sutarya, MM.  
Katib/ Sekretaris II : Riza Safaruddin, SE.
5. Bendahara I : H. Ismutomo, SH.
6. Seksi Pendidikan I : Drs. H. Akhirin Ali, M.Ag.  
Seksi Pendidikan II : Badruddin, S.pd.i.
7. Seksi Peribadatan I : KH. Syukron Ma'mun  
Seksi Peribadatan II : H. Ahmad Fuadi, S. pd.i.
8. Seksi PHBI/ IBSOS I : H. Munawwir Syahid  
Seksi PHBI/ IBSOS II: Drs. H. Abdul Haq
9. Seksi K3 : Drs. Zaenal Efendi
10. Seksi Perlengkapan : H. Ali Syafi'i



TABEL SARANA PRASARANA  
MASJID MANTINGAN TAHUNAN JEPARA

NO	SARANA PRASARANA	JUMLAH
1	Bangunan utama Masjid	1 Komplek
2	Tempat Parkir	2 Lokasi
3	Tempat Wudlu	2 Lokasi
4	Kantor Pengurus Masjid	1 Komplek
5	Aula Istirahat Pengunjung	2 Lokasi
6	Toilet dan kamar mandi	12 Unit
7	Musium	1 Komplek
8	Ruang Petugas Kebersihan	1 Unit
9	Perlengkapan Kebersihan	1 Unit

**LAMPIRAN -LAMPIRAN**