

BAB III

OBJEK PENELITIAN

A. Gambaran Umum KSPPS Berkah Abadi Gemilang

1. Letak Geografis

Kantor KSPPS Berkah Abadi Gemilang Jepara beralamat di Jl. Mbaleg -Cemoro Kembar Rt 7/Rw7 Troso, Kecamatan Pecangaan, Kabupaten Jepara, Jawa Tengah 59462. Secara Geografis, KSPPS Berkah Abadi Gemilang Jepara terletak pada koordinat $6^{\circ}40'23.9''$ Bujur Timur dan $10^{\circ}42'00.2''$ Lintang Selatan.

2. Sejarah KSPPS Berkah Abadi Gemilang

Koperasi syariah yang berdiri di Indonesia salah satunya adalah KSPPS Berkah Abadi Gemilang. KSPPS Berkah Abadi Gemilang merupakan satu diantara koperasi di Jepara yang beralamat di Jl. Mbaleg – Cemoro Kembar, Troso Pecangaan Jepara (Perempatan Troso Tengah). Berdirinya KSPPS Berkah Abadi Gemilang (BERBAGI) berawal dari keinginan seorang mahasiswa UNISNU Jepara yang bercita-cita untuk membuat sebuah usaha yang bisa bermanfaat bagi banyak orang yang bernama Agus Setiawan. KSPPS Berkah Abadi Gemilang diresmikan pada 1 Januari 2012 dan hingga sekarang telah mempunyai enam cabang yang tersebar di wilayah Jepara.

Pada tanggal 1 Januari 2013 KSPPS BERBAGI resmi membuka Kantor Cabang Troso yang menjadi kepala cabang adalah Hery Prasetya, S. Sy. Kemudian pada tanggal 1 Januari 2014 memecah Kantor Pusat sendiri dan Kantor Cabang Utama sendiri yang sebelumnya digabung menjadi Kantor Cabang Utama. Adapun yang menjadi pemimpin atau manajer Kantor Pusat adalah Siti Fitriyani, S. Sy. Setelah itu pada tanggal 10 Februari KSPPS BERBAGI membuka Kantor Cabang Bawu yang menjadi kepala cabang adalah M. Choirun Najib, S. Pd.I. Pada tanggal 1 Oktober 2016 resmi membuka Kantor Cabang Mayong yang menjadi kepala cabang yaitu Siti Yeni Maya Sari. SE.

Kemudian pada tahun 2017 KSPPS BERBAGI resmi membuka dua Kantor Cabang sekaligus yaitu Kantor Cabang Suwawal pada tanggal 1 Agustus yang menjadi kepala cabang adalah Umi Faricha, S.Ps.I dan Kantor Cabang Kedung pada tanggal 18 Desember yang menjadi kepala cabang adalah Ahmad Setyoko. Yang terakhir resmi membuka Kantor Cabang Bangsri pada tanggal 28 September 2018 yang menjadi kepala cabang yaitu Ani Rohmah, S. Pd.I.

Selain bergerak dibidang keuangan KSPPS BERBAGI juga membuka usaha lain dalam bidang percetakan yang diberi nama Berbagi Media yang berlokasi di Jl. Taman Siswa Tahunan Jepara. Sampai saat ini anggota pendiri KSPPS BERBAGI berjumlah 22 anggota. Sedangkan jumlah karyawan KSPPS BERBAGI yaitu kurang lebih 40 karyawan. Dan jumlah seluruh anggota KSPPS BERBAGI sampai saat ini kurang lebih

sebanyak 10.560 anggota yang tersebar diseluruh wilayah Jepara dan sekitarnya.

Seperti koperasi syariah lainnya KSPPS Berkah Abadi Gemilang dalam pengelolaan (manajemen) maupun operasionalnya berdasarkan pada prinsip syariah. Dalam peraturan menteri koperasi dan UKM mengeluarkan surat Nomor 11/PER/M.KUKM/XII/2017 mengenai Pelaksanaan Kegiatan Usaha Simpan Pinjam Dan Pembiayaan Syariah Oleh Koperasi. Menetapkan bahwa koperasi yang melakukan kegiatan usaha simpan pinjam dan pembiayaan syariah harus memiliki Dewan Pengawas Syariah yang ditetapkan dalam rapat anggota tahunan (RAT).

Dewan Pengawas Syariah minimal berjumlah dua orang dan sebagian harus mempunyai sertifikat dari DSN-MUI atau sertifikat standar kompetensi lainnya yang dikeluarkan oleh lembaga yang sudah mendapatkan lisensi sesuai dengan ketentuan peraturan perundang-undangan. Dewan pengawas syariah bertugas memberi saran dan nasehat kepada pengurus dan memberikan pengawasan terhadap kegiatan koperasi agar sesuai dengan ketentuan syariah.

3. Visi dan Misi

a. Visi KSPPS Berkah Abadi Gemilang Jepara

“Menjadi koperasi yang kuat dan terpercaya dalam bermuamalah demi tercapainya keberkahan”.

b. Misi KSPPS Berkah Abadi Gemilang Jepara

- 1) Membentuk sistem yang baik dalam pengelolaan baik kedalam maupun keluar.
- 2) Melakukan pelayanan yang prima kepada anggota dan calon anggota.
- 3) Melakukan jasa perencanaan keuangan anggota dan calon anggota melalui produk-produk yang berdasarkan prinsip-prinsip syariah.
- 4) Partisipasi aktif dalam kegiatan sosial kemasyarakatan.
- 5) Menumbuhkembangkan ekonomi mikro masyarakat secara mandiri.

4. Struktur Kepegawaian KSPPS Berkah Abadi Gemilang

a. Susunan Pengurus (Periode 2019-2024)

- 1) Ketua Pengurus : Agus Setiawan, ME.
- 2) Sekretaris Pengurus : M. Maghfirur Rohman, S.Sy, MHH.
- 3) Bendahara Pengurus : H. Subhan

b. DPS (Dewan Pengawas Syariah)

Ahmad Said, S.Ag, Mm.

c. Susunan Pengawas

- 1) Pengawas 1 : KH. Syukri Sukarli Sf.
- 2) Pengawas 2 : Sugito, S.Ag
- 3) Pengawas 3 : Mifrohah

d. Susunan Pengelola

Jumlah Pengelola 29 orang, terdiri dari:

1) Kantor Pusat

- a) General Manager : Siti Fitriyani, S.Sy
- b) Kabag Admin : M. Choirun Najib, S.Pd.I
- c) Kabag Pemasaran : Hery Prasetya, S.Sy
- d) Admin : Afifatul Millah, S.Pd

2) Cabang Utama (Troso)

- a) Kepala Cabang : Siti Yeni Maya Sari, SE.
- b) Kabag Funding : Sofiyah Abdul Fatah
- c) Teller : Maghfirotn Nikmah, SE.I
- d) Customer Service : Sri Wahyuningsih, SE
- e) Marketing : Miftachur Rohman

3) Cabang Bawu

- a) Kepala Cabang : Ika Widyaningsih, S.Pd.
- b) Teller : Sri Rahayu, Amd.Keb.
- c) Marketing : Nur Rohman Musyaddad, SM

4) Cabang Swawal

- a) Kepala Cabang : Ahmad Setyoko, S.Ak
- b) Teller : Alfinatun Nikmah
- c) Marketing : Muhammad Syafaat

5) Cabang Kedung

- a) Kepala Cabang : Ani Rohmah, S.Pd.I
- b) Teller : Nur Faizatun Ummah
- c) Marketing : Siti Umaiyyah, SE.I

6) Cabang Bangsri

a) Kepala Cabang : Alvin Iqbal Rifqi Ardiansyah, SE.I

b) Teller : Nabilatul Nisak

c) Marketing : Adibatul Hafidlah, SE

Percetakan Berbagi Media

1) Kepala Cabang : Muh. Kosim, S.Kom.I

2) Staff : Muhammad Adib Fawai

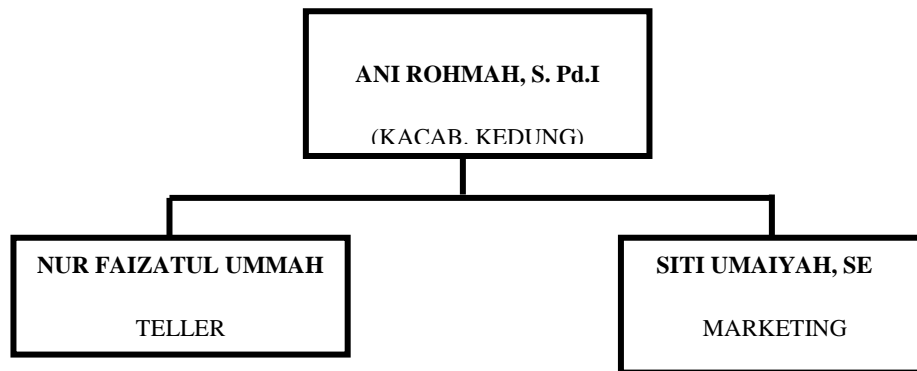

Gambar 2. Struktur Kepegawaian KSPPS Berkah Abadi Gemilang Kedung

5. Produk-produk KSPPS Berkah Abadi Gemilang

Adapun produk simpanan yang dimiliki KSPPS Berkah Abadi Gemilang (BERBAGI) sebagai berikut:

a. SINAR (Simpanan Lancar)

SINAR adalah simpanan anggota berdasarkan prinsip wadiah yad dhamanah. Dengan cara disetorkan setiap saat dan pengambilannya setiap saat pula.

b. SIMRAYA (Simpanan Hari Raya)

SIMRAYA adalah simpanan anggota berdasarkan prinsip mudharabah untuk mencadangkan kebutuhan hari raya idul fitri. Dengan cara disetorkan setiap saat dan pengambilannya hanya bisa dilakukan satu tahun sekali di bulan Ramadhan. Keuntungan: dapat memenuhi seluruh kebutuhan hari raya.

c. SI SEKOLAH (Simpanan Sekolah)

SI SEKOLAH adalah simpanan bagi siswa siswi yang masih melaksanakan study di PAUD, TK/RA, SD/MI, SMP/MTS, SMK/MA, yang disimpan melalui lembaga sekolah. Dengan cara disetorkan setiap saat dan pengambilannya hanya bisa dilakukan satu tahun sekali pada akhir tahun pelajaran.

Keuntungan: lembaga bisa mengajukan permohonan proposal/kerjasama jika mengadakan event di sekolah, serta mendapatkan banner promosi di awal tahun pelajaran.

d. SIM KA (Simpanan Berjangka)

SIMKA adalah simpanan berjangka manfaat:

- 1) Lebih aman dan menguntungkan
- 2) Bagi hasil yang kompetitif
- 3) Membantu pengembangan ekonomi umat
- 4) Insyaallah lebih manfaat dan maslahat

Tabel 4. Nisbah Simpanan Berjangka

No	Jangka Waktu	Nisbah	
		Anggota	Koperasi
1	3 bulan	35	85
2	6 bulan	50	50
3	1 tahun	65	35
4	> 1 tahun	70	30

e. SIM KACA (Simpanan Berkah Berencana)

SIM KACA adalah simpanan anggota yang berbentuk jangka panjang yang dapat diangsur setiap satu bulan sekali dalam jangka waktu 36, 48, 60 bulan. Dengan keuntungan yang telah ditentukan.

f. SI DIKA (Simpanan Pendidikan)

SI DIKA adalah simpanan bagi siswa siswi yang masih melaksanakan study PAUD, TK/RA, SD/MI, SMP/MTS, SMA/MA, yang disimpan oleh siswa/siswi pribadi atau oleh orang tuanya.

Keuntungan simpanan ini, anggota akan mendapatkan hadiah alat-alat sekolah sesuai dengan paket yang dipilih. Dengan cara menabung, menggunakan paket-paket yang telah disediakan:

Paket 1 = Rp. 100.000/ minggu

Paket 2 = Rp. 50.000/ minggu

Paket 3 = Rp. 25.000/ minggu

g. SI QURBA (Simpanan Qurban)

Si Qurba adalah simpanan anggota berdasarkan akad wadi'ah yad dhamanah yang mana cara penyetorannya bisa dilakukan setiap saat dengan minimal setoran Rp. 5.000 dan pengambilannya hanya bisa dilakukan setiap 1 tahun sekali pada bulan dzulhijjah.

h. SI UMROH (Simpanan Umroh)

Si Umroh adalah simpanan anggota berdasarkan prinsip mudharabah untuk memudahkan anda beribadah umroh. Dengan cara anda menabung Rp. 1.000.000,- anda langsung berangkat umroh dengan ketentuan dan syarat yang berlaku.

i. Produk Pembiayaan

Produk penyaluran dana konsumtif di KSPPS Berkah Abadi Gemilang yaitu pembiayaan murabahah, jual beli barang dengan harga pokok, margin, dan lamanya pembayaran ditentukan berdasarkan kesepakatan kedua belah pihak.

Syarat mengikuti simpanan:

- 1) Mengisi formulir pembukaan rekening
- 2) Membawa KTP/ tanda pengenal
- 3) Membuka rekening simpanan

Persyaratan pengajuan pembiayaan, sebagai berikut:

