

## **DAFTAR RIWAYAT HIDUP**

Yang Bertanda Tangan Dibawah Ini:

1. Nama : Ulfatun
2. Tempat, Tgl. Lahir : 08 Febuari 1991
3. Jenis Kelamin : Perempuan
4. Alamat : Lebak, Rt:05/Rw:01 Kec. Pakis Aji Kab. Jepara
5. Kebangsaan : Indonesia
6. Agama : Islam
7. Pendidikan : a. TK. Tarbiyatul Athfal Guyangan1999  
b. MI. Ta'limul Athfal Guyangan 2004  
c. MTs. Al-Faizn Guyangan 2007  
d. MA. Al-Faizin Guyangan 2010  
e. UNISNU Jepara 2018

Demikian daftar riwayat hidup ini saya buat dengan sebenar benarnya, untuk menjadikan periksa adanya.

Yang bersangkutan.

**ULFATUN**

## **PEDOMAN WAWANCARA DENGAN KEPALA MADRASAH**

1. Kurikulum Apakah Yang Digunakan Oleh MI Matholibul Ulum 02 Lebak Pakis Aji Dalam Proses Pembelajarannya?
2. Apa Tujuan Dari Pembelajaran Akidah Akhlak Di MI Matholiul Ulum 02 Lebak Pakis Aji?
3. Bagaimana Alokasi Waktu Pembelajaran Akidah Akhlakdi MI Matholibul Ulum 02 Lebak Pakis Aji?
4. Aspek Apa Saja Yang Dinilai Dalam Penilaian Hasil Belajar Akidah Akhlak?
5. Bagaijana cara pelaksanaan penilaian belajar pada mata pelajaran akidah akhlak?
6. Bagaimana target pencapaian hasil penilaian belajar mata pelajaran akidah akhlak?

## DOKUMENTASI

### PELAKSANSANAAN PENILAIAN AKIDAH AKHLAK

<b>Dokumentasi</b>	<b>Ada</b>	<b>Tidak</b>
Profil MI Matholibul Ulum 02 Lebak Pakis Aji Jepara	✓	
Visi, Misi Dan Tujuan Madrasah	✓	
Struktur Organisasi MI Matholibul Ulum 02 Lebak Pakis Aji Jepara	✓	
Keadaan Guru Dan Karyawan MI Matholibul Ulum 02 Lebak Pakis Aji Jepara Keadaan Siswa MI Matholibul Ulum 02 Lebak Pakis Aji Jepara	✓	
Kalender Pendidikan	✓	
Jadwal Pelaksanaan Penilaian Formatif Dan Sumatif	✓	
Data Hasil Penilaian Mata Pelajaran Akidah Akhlak	✓	
Lembar Penilaian Siswa	✓	
Laporan Hasil Belajar	✓	
Foto-Foto Pelaksanaan Hasil Belajar		✓

## PROFIL

### MI MATHOLIBUL ULUM 2 LEBAK

*Alamat : Jalan. Tanjung No 250 RT 04 / II Lebak Pakis Aji Jepara 59456*

*Telp:081390130423 E-Mail:Mimatholibululum2@Yahoo.Co.Id*

---

#### A. PROFIL MADRASAH

1. Nama Madrasah : MI Matholibul Ulum 02 Lebak Pakis Aji
2. No Statistik Madrasah : 112332010136
3. Akreditasi Madrasah : B
4. Alamat Lengkap : Jalan Tanjung No 250 RT 04/II Lebak Pakis Aji  
Jepara 59456
- Alamat E-Mail : Mimatholibululum2@Yahoo.Co.Id
5. NPSN Madrasah : 20318738
6. Nama Kepala Madrasah : H. Zaenal Asikhin,SA,G.
7. No. Telp/HP : 081390130423
8. Nama Yayasan : BPPMMU MI Matholibul Ulum
9. Alamat Yayasan : Desa. Lebak. Kec. Pakis Aji. Kab. Jepara.
10. Kepemilikan Tanah : Pemerintah/Yayasan/Menyewa/Menumpang
11. Luas Tanah : 3250m
12. Status Bangunan : ~~Pemerintah/~~ Yayasan / ~~Pribadi/~~ Menyewa /  
~~Menumpang~~
13. Luas Bangunan : 1.072,25

Jepara,12 Agustus 2017

Kepala Madrasah

H.Zaenal Asikhin, SA,g

## **VISI, MISI & TUJUAN**

### **MI MATHOLIBUL ULUM 02 LEBAK PAKIS AJI JEPARA**

#### **Visi Madrasah**

Menciptakan Manusia Berprestasi, Berilmu Berakhlakul Karimah, Berdasarkan Iman Dan Taqwa

#### **Misi Madrasah**

1. Menjadikan Manusia Yang Berprestasi Dan Siap Dalam Segala Bidang Ilmu Pengetahuan
2. Menanamkan Nilai-Nilai Keimanan Dan Ketaqwaan
3. Memberikan Pendidikan Yang Mengutamakan Akhlakul Karimah
4. Melaksanakan Pembelajaran Terpadu Yang Berorientasi Pada Penguasaan Sains Dan Tehnologi
5. Membentuk Manusia Yang Loyal Dan Mandiri

#### **Tujuan Pendidikan Madrasah**

1. Mengoptimalkan Proses Pembelajaran Dengan Mengutamakan Pendekatan Pembelajaran Aktif (PAIKEM, CTL)
2. Mengembangkan Potensi Akademik , Minat Dan Bakat Siswa Melalui Layanan Bimbingan, Konseling Dan Kegiatan Ektra Kulikuler.
3. Membiasakan Berperilaku Islami Dilingkungan Madrasah
4. Meningkatkan Prestasi Akademik Dengan Nilai Rata-Rata 6,5
5. Meningkatkan Prestasi Akademik Siswa Dibidang Seni Budaya

## STUKTUR ORGANISASI GURU

### MI MATHOLIBUL ULUM 02 LEBAK PAKIS AJI JEPARA

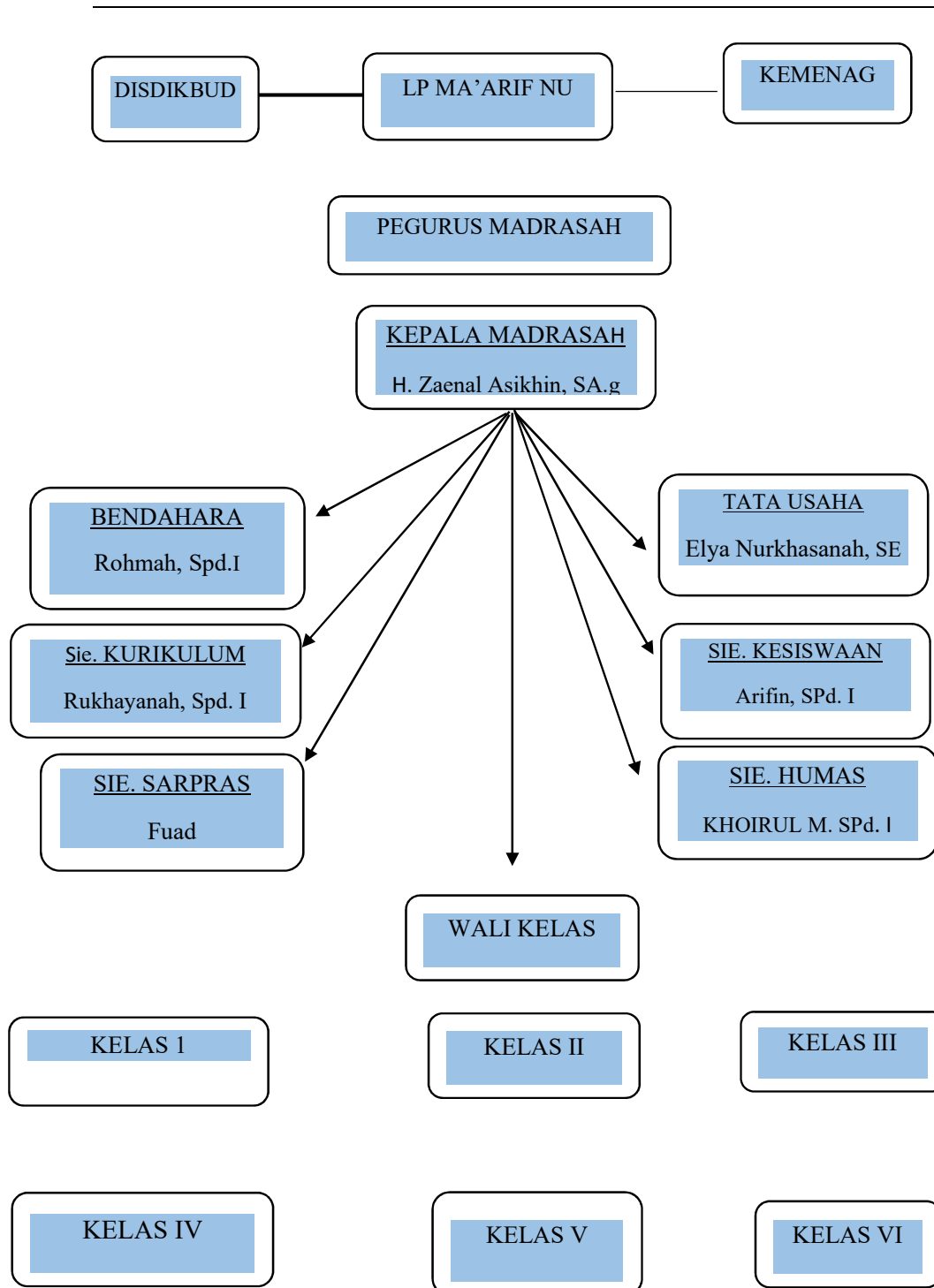

**NAMA GURU DA KARYAWAN MI MATHOLIBUL ULUM 02 LEBAK  
PAKIS AJI JEPARA**

<b>NO</b>	<b>NAMA</b>	<b>ALAMAT</b>	<b>JABATAN</b>
1.	H. Zaenal Asikhin, SA,g		Kepala Sekolah
2.	Inayatul fatimah, SPd.I		Sie. kurikulum
3.	Elya Nurkhasanah, Se		Tata usaha
4.	Inayah, Spd. I		Guru
5.	Khoirul Ma'iyah, Spd. I		Humas
6.	Nur Mukhayaroh, Spd.I		Guru
7.	Rohmah, Spd. I		Bendahara
8.	Fuad		Guru
9.	Arifin		Guru



## UJI KOMPETENSI SISWA

### Ulangan Harian

Nama : Mata Pelajaran : Akidah Akhlak

Kelas : IV Tahun Pelajaran : 2016/2017

**Ayo memilih salah satu jawaban yang tepat dengan memberitanda silang (X) pada huruf a, b,c, dan d.**

1. Bacaan salam termasuk.....
  - a. Asmaul husna
  - b. Kalimat tayyibah
  - c. Asbabun nuzul
  - d. Kalimat biasa
2. Allah memiliki isifat Al-latif,artinya maha.....
  - a. Halus
  - b. Kaya
  - c. Bijaksana
  - d. Sejahtera
3. Ketika mengucapkan salam kepadaorang lain, hendaknya disertaidengan sebuah....
  - a. Gurauan
  - a. Senyum
  - b. Menangis
  - c. Senyum sinis
4. Manusia adalah makhluk Allah yang dhaif, daif artinya.....
  - a. Kuat
  - b. Lemah
  - c. Pandai
  - d. miskin
5. Asmaul husna Allah berjumlah.....nama
  - a. 69
  - b. 79
6. Lemah lembut dalam bertutur kata kepada orang tua merupakan pengamalan asmaul husna....
  - a. Al latif
  - b. As salam
  - c. Ar rahman
  - d. Ar rahim
7. Sebagai seorang muslim yang baik adalah mau meninggalkan perkara yang.....baginya.
  - a. Menguntungkan
  - b. Tidak berguna
  - c. Berguna
  - d. Beranfaat
8. Kalimat taiyyibah artinya kalimat atau ucapan yang...
  - a. Buruk
  - b. Sempurna
  - c. Baik
  - d. Selamat
9. Berikut arti salam menurut bahasa, *kecuali*.....
  - a. keadilan
  - b. keamanan
  - c. keselamatan
  - d. kedamaian
10. Zat yang dapat menjamin rasa aman dan kemakmuran seluruh makhluk adalah....
  - a. Allah swt



- c. 89
- d. 99

- b. Tentara
- c. Polisi
- d. paranormal

## 2. penilaian soal uraian

1. Asmaul Husna artinya.....

- 1. Arti dari al latif, artinya.....
- 2. Mengucapkan slam hendaknya dengan menggunakan suara.....
- 3. Arti dari As Salam adalah.....
- 4. *Assalamu'alaikum* artinya...

Jawab:

- 1. B
- 2. A
- 3. B
- 4. C
- 5. D
- 6. A
- 7. B
- 8. B
- 9. D
- 10. A

Isian

- 1. Nama Allah
- 2. Lembut
- 3. Lembut dan sopan
- 4. Selamat
- 5. Selamat

**DOKUMETASI WAWANCARA**

**TANGGAL 14 AGUSTUS 2017**

