

BAB III

GAMBARAN UMUM BMT AL-HIKMAH MLONGGO

A. Sejarah BMT Al-Hikmah

Berawal dari kesadaran yang dimunculkan oleh Pinbuk dan Icmi bahwa ummat ini harus mengambil peranan sebagai pemain disektor keuangan sehingga tidak selamanya diserahkan kepada kapitalis. Pada bulan April tahun 1997 dengan modal Rp 4.500.000 dari pendiri akhirnya diresmikan pendirian BMT Al-Hikmah di komplek pasar Bangsri Jepara. Pada tahun 1998 mendapat legalitas badan hukum dari dinas koperasi kabupaten Jepara sebagai Koperasi Serba Usaha. Tahun 2000 menempati gedung sendiri dikomplek pasar bangsri. Tahun 2005 membuka kantor cabang yang pertama di komplek pasar Guyangan. Sampai dengan tahun 2012 BMT Al-Hikmah telah memiliki kantor pusat di kecamatan Mlonggo berlantai tiga dan telah memiliki kantor cabang pelayanan 16 unit yang tersebar di wilayah Kabupaten Jepara yaitu Bangsri, Guyangan, Lebak, Kalinyamatan, Suwawal, Welahan, Mlonggo, Mayong, Kembang, Nalumsari, Tawar, Guwosobokerto, Ngabul, Sambung Oyot, Pecangaan, dan Kaliaman.

B. Visi dan Misi BMT Al-Hikmah

1. Visi BMT

Menjadi lembaga keuangan Islami, profesional, terbaik dan mensejahterakan.

2. Misi BMT

- a) Melakukan proses pemberdayaan kepada anggota.
- b) Meningkatkan kesejahteraan anggota melalui permodalan.
- c) Memperjuangkan syariah dalam bermuamalah.
- d) Membangun kemandirian memperkokoh ekonomi ummat islam.

C. Struktur Organisasi BMT

Setiap badan usaha merupakan suatu organisasi yang menyelenggarakan kegiatan-kegiatan organisasi untuk mencapai tujuan yang telah ditetapkan. Dalam sebuah organisasi dibutuhkan orang-orang yang mampu melaksanakan tugas dan wewenang badan usaha. Sedangkan untuk menentukan pembagian tugas dan wewenang para personal yang duduk dalam organisasi tersebut, agar jelas maka dibutuhkan struktur organisasi. Adapun struktur organisasi diharapkan dapat membantu pimpinan dalam mengadakan pengawasan terhadap bawahannya, sehingga tujuan perusahaan tersebut akan tercapai karena adanya struktur organisasi.

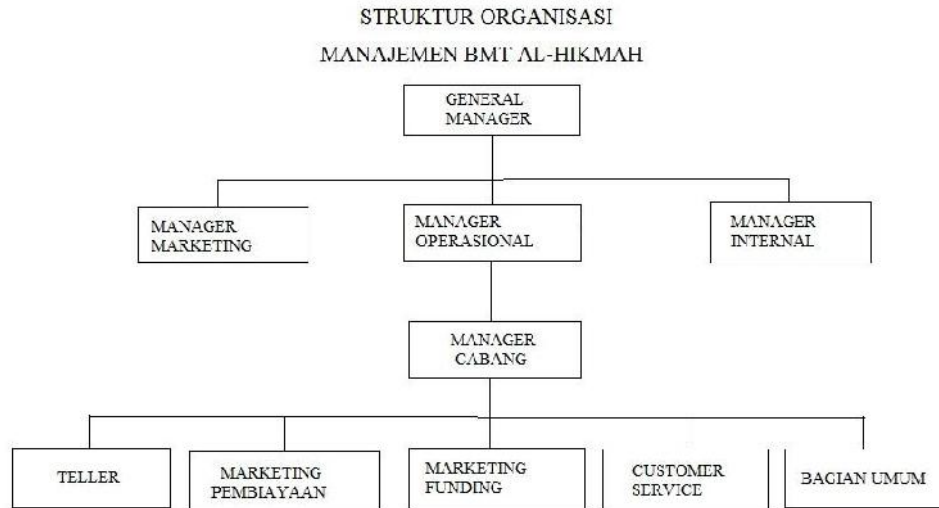

Gambar 03

(Buku Arsip BMT Al-Hikmah Mlonggo)

Susunan pengurus BMT Al-Hikmah Mlonggo

1. Ketua : Drs. H. Haris Slamet Riyadi
2. Sekertaris : Abdul Mufid
3. Bendahara : H. Aries Bastian
4. Pengawas Managemen : H. Rumasli dan Ponco Setiyo Edi
5. Pengawas Syariah : H. Sukahar, LC dan Asmui, S.Pd
6. General Manager : Yasir Kholidi, S.Pt
7. Manager Operasional : Chusniati Mustagfiroh, Amd
8. Manager Marketing : Wakhid Edi Setiono, Spt
9. Manager Pengendalian : M Agus Subekhi, SH

D. Karyawan BMT

1. General Manager, tugasnya :
 - a) Melakukan cek laporan dan memberikan validasi laporan teller.
 - b) Melaporkan kegiatan pembiayaan dan funding kepada pusat.
 - c) Menyusun rencana bulanan.
 - d) Menyusun program kerja.
2. Marketing Simpanan
 - a) Memasarkan produk simpanan kepada anggota dan calon anggota.
 - b) Mengembangkan jumlah anggota.
 - c) Memberikan pelayanan konsultasi terhadap calon anggota yang membutuhkan.
3. Marketing Pembiayaan
 - a) Melakukan survey anggota yang mengajukan pembiayaan.
 - b) Melakukan monitoring, pendampingan dan penagihan anggota pembiayaan.
 - c) Menyelesaikan pembiayaan bermasalah bersama manager cabang.
 - d) Melakukan pengarsipan dokumen pembiayaan anggota.
4. Teller
 - a) Memberikan pelayanan dengan baik (senyum, salam, sapa) sesuai dengan standar SOP yang berlaku.
 - b) Menerima setoran simpanan, angsuran pembiayaan dan setoran lainnya.
 - c) Menghitung dan membukukan setiap transaksi dengan cermat dan tepat.

d) Membuat laporan harian.

5. Customer Service

- a) Memberikan pelayanan dengan baik dan ramah sesuai dengan standar sop yang berlaku.
- b) Memberikan pelayanan konsultasi anggota dan calon anggota.
- c) Memberikan pelayanan pendaftaran pembiayaan dan simpanan.
- d) Mengelola administrasi anggota.

E. Produk-produk pada BMT Al-Hikmah

a) Simpanan Umroh

Simpanan umroh adalah tabungan rencana yang disediakan khusus untuk mewujudkan keinginan niat suci anggota dalam menunaikan ibadah Umroh. Anggota berhak memilih jangka waktu mulai dari 6 – 72 bulan.

1. Setoran rutin bulanan bisa di debet langsung dari simpanan SIRELA.
2. Melakukan setoran awal minimal Rp 50.000
3. Untuk setoran selanjutnya sesuai kehendak anggotanya.
4. Gratis biaya administrasi bulanan.
5. Biaya penutupan rekening Rp 100.000
6. BMT bekerjasama dengan biro travel PBMT Travel.
7. Anggota bisa memilih biro sesuai dengan yang disukainya.

b. Simpanan Suka Rela

Simpanan anggota BMT dan atas seizin penitip dana yang disimpan pada rekening simpanan suka rela dapat dimanfaatkan oleh BMT Al-Hikmah.

1. Setoran awal minimal Rp 50.000 untuk setoran selanjutnya minimal Rp 5.000.
2. Penyetoran dan pengambilan dapat dilakukan sewaktu-waktu.
3. Bebas biaya administrasi bulanan.

c. Simpanan Qurban

Adalah simpanan anggota yang bertujuan untuk membantu dalam mempersiapkan dana ibadah Qurban dengan menabung secara rutin.

Keistimewaan:

1. Menyetor simpanan awal minimal Rp 50.000 selanjutnya tidak dibatasi.
2. Penarikan hanya bisa diambil menjelang Idul Adha.
3. Tidak dipungut biaya administrasi apapun.

d. Simpanan Masjid

Adalah simpanan yang diperuntukkan untuk menampung dana sumbangan jama'ah masjid maupun mushola yang di kelola berdasarkan prinsip mudharabah. Rekening khusus oleh pengurus masjid atau mushola (Ketua dan Bendahara).

Keistimewaan:

1. Penarikan bebas sewaktu-waktu

2. Tidak ada biaya administrasi bulanan.
 3. Tidak ada biaya penutupan rekening.
 4. Tidak ada saldo minimum per bulan.
 5. Setoran awal Rp 500.000
- e. Simpanan Pendidikan Masa Depan

Simpanan yang diperuntukkan bagi para siswa yang dilakukan secara kolektif dan dapat diambil pada waktu kenaikan kelas atau per semester (6 bulan).

Keistimewaan:

1. Penyetoran awal Rp 50.000
2. Terdapat fasilitas buku tabungan bagi para siswa penabung secara individu di sekolah yang bersangkutan dan tidak dikenakan biaya.
3. Bebas biaya administrasi bulanan.